Kohde 1) Riberga 257-414-1-200
Kohde 2) Berga 257-457-1-45 ja Gretelsberg 257-457-1-51
Kohde 3) Källbacka 257-476-1-66
Kohde 4) Metsähovi 257-414-6-75

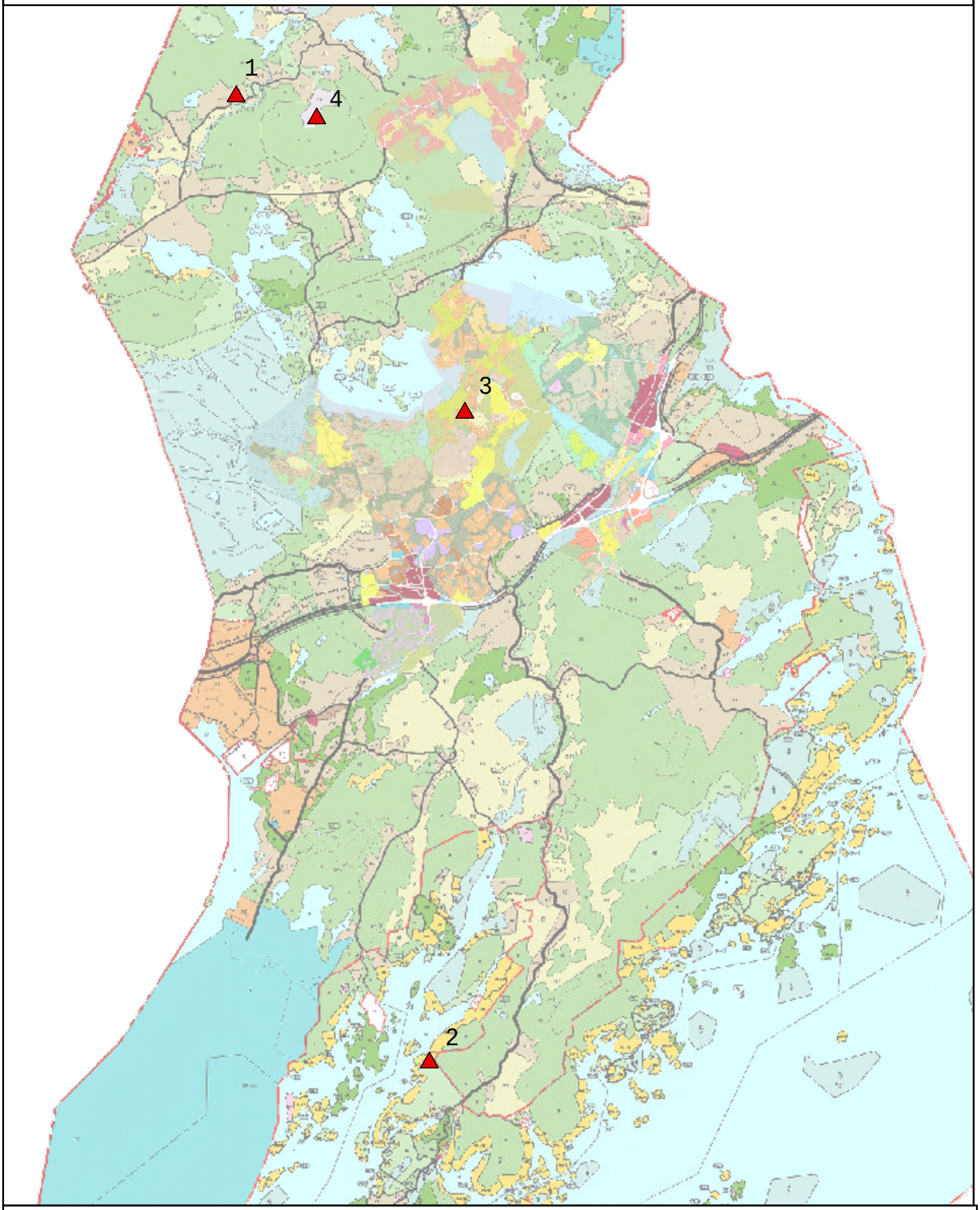

KIRKKONUMMI
KYRKSLÄTT

Ote yleis- ja asemakaava kartasta

18.11.2026 **1:120 000**